

Financiële bijsluiter

[Naam product]

van [Naam instelling]



Het product



De risico's



De kosten



De opbrengst



Eerder beëindigen

Gebruik de Financiële Bijsluiter vóór u overgaat tot het afsluiten van overig (bv. levensverzekering) [Naam product]. Vergelijk deze Financiële Bijsluiter ook met de bijsluiter van andere overigen. Lees ook de offerte en/of de algemene voorwaarden.

In deze bijsluiter wordt gerekend met een inleg van € 1.200 per jaar en met beleggingen in een mix van aandelen en obligaties. Hierbij wordt uitgegaan van 50% beleggingen in aandelen en 50% beleggingen in obligaties. Uw persoonlijke keuzes en situatie kunnen van invloed zijn op de resultaten die in deze bijsluiter vermeld worden. Meer informatie: www.definancieelbijsluiter.nl of vraag een adviseur.

Heeft u vragen?

[Naam instelling], [Adres], 0000 XX [Plaats], [Telefoonnummer]
of neem contact op met een adviseur.

Deze Financiële Bijsluiter is opgesteld op 28 september 2006 volgens de voorschriften van de Autoriteit Financiële Markten (www.afm.nl). Deze organisatie houdt toezicht op sparen, lenen, beleggen en verzekeren.

Let op!

Er wordt gerekend met een inleg van € 1.200 per jaar, met 50% beleggingen in aandelen en met 50% beleggingen in obligaties

Wat houdt [Naam product] in?



U gaat

beleggen

én verzekeren

U moet

elk jaar een vast bedrag storten
Vraag naar het bedrag en vraag waarin u belegt

elk jaar premie betalen
Vraag naar het bedrag

U kunt

een bedrag bijeen krijgen
Vraag naar de hoogte en duur van de uitkeringen

bij overlijden een vast bedrag nalaten aan nabestaanden

Wat zijn de risico's?



Risico dat u uw inleg niet terugkrijgt

Bij tussentijdse beëindiging (1 jaar)

zeer groot
groot
vrij groot
klein
zeer klein



Bij gehele looptijd (10 jaar)

zeer groot
groot
vrij groot
klein
zeer klein



Wat kan er gebeuren in het ergste geval?

bij tussentijdse beëindiging kunt u uw volledige inleg kwijtraken

bij een gehele looptijd (10 jaar) kunt u uw inleg kwijtraken

Wat zijn de kosten?



De kosten bij een voorspelling op basis van een waardevermeerdering van de belegging van 4%

	Inleg	Rendement	Uw kosten	Wat u overhoudt	
Na 1 jaar			€ 6 verzekeringspremie € 31 overige kosten € 36 bij eerder beëindigen		na 1 jaar is uw netto rendement - 2,7%
	€ 1.200	+ € 42	- € 73	= € 1.169	
Na 5 jaar			€ 32 verzekeringspremie € 158 overige kosten € 184 bij eerder beëindigen		na 5 jaar is uw netto rendement - 0,3%
	€ 6.000	+ € 319	- € 374	= € 5.945	
Na 10 jaar			€ 65 verzekeringspremie € 323 overige kosten € 376 bij eerder beëindigen		na 10 jaar is uw netto rendement + 0,2%
	€ 12.000	+ € 921	- € 764	= € 12.157	

Wat kan [Naam product] opbrengen?



De opbrengst bij een voorspelling op basis van historie

De opbrengst bij een voorspelling op basis van een waardevermeerdering van de belegging van 4%

De opbrengst bij een pessimistische voorspelling

De opbrengst is hoger dan de inleg

De opbrengst is hoger dan de inleg

De opbrengst is lager dan de inleg

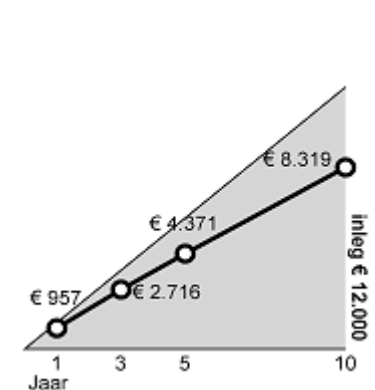
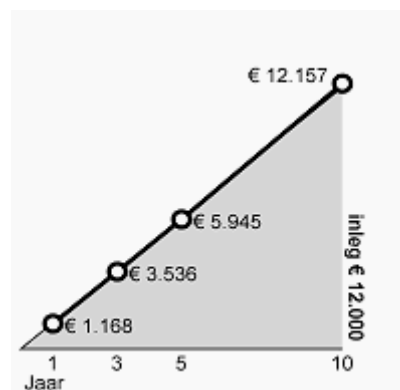
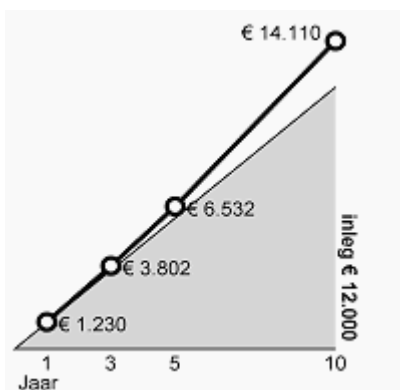

Wat gebeurt er bij eerder beëindigen?

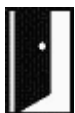

Eerder beëindigen

bij overlijden

bij opzeggen (bijvoorbeeld bij scheiding, baanverlies, arbeidsongeschiktheid)

Gevolgen

uw nabestaande krijgt een vast bedrag
Vraag naar de voorwaarden

u heeft afkoopkosten
Vraag naar de bedragen